PROJEKT
„Krok po kroku sięgamy po europejskie kwalifikacje zawodowe”

Termin stażu 26.11.2018- 7.12.2018

Organizacja wysyłająca:

Zespół Szkół Zawodowych nr 3 w Starachowicach

Organizacja pośrednicząca:

WE ARE Associacao EUROMOB

Opiekunowie stażu

Ewa Wojciechowska
Marta Tarnowska

Organizacja przyjmująca

w zawodzie
elektromechanik pojazdów
samochodowych
uczniowie:

Jakub Orczyk
Bartosz Milanowski

odbywali staż w

Rui Manuel Fennandes
Ribeiro -Electroicista de
Automoveislda

Organizacja przyjmująca

w zawodzie
elektromechanik pojazdów
samochodowych
uczniowie:

Jakub Mazur
Dawid Wołoch

odbywali staż w

Auto Electro Rui Car

Auto Electro Rui Car

Stażyści i opiekunowie w trakcie pierwszej wizyty

Elektromechanicy w trakcie praktyk

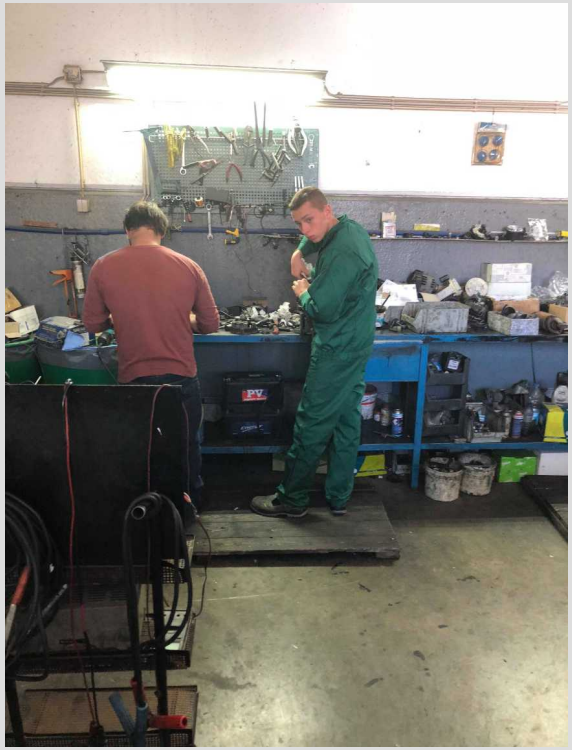

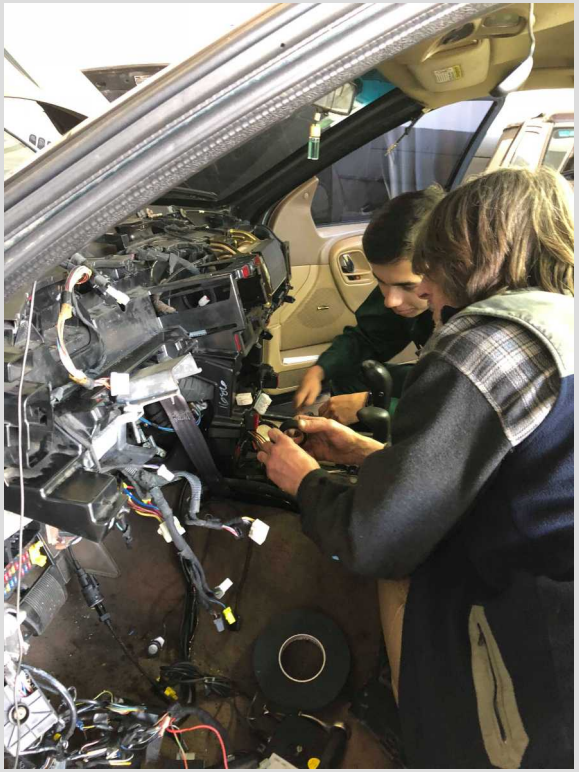

Praca bezpośrednio pod kierunkiem portugalskich pracowników. Robimy wszystko to co oni. Dodatkowo wzbogacając swoje słownictwo.

Elektromechanicy w czasie praktyk

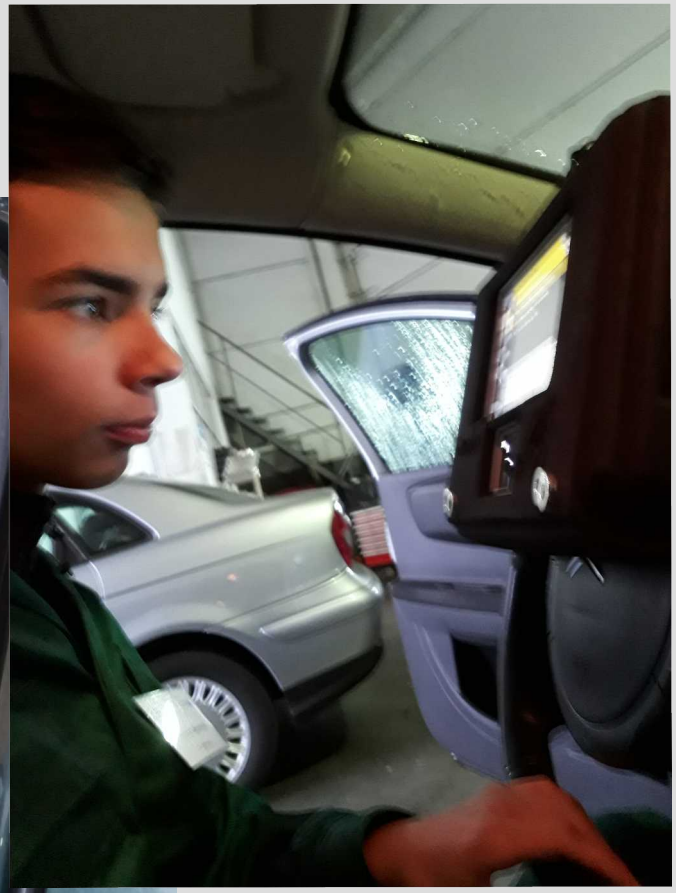

Elektromechanicy w czasie praktyk

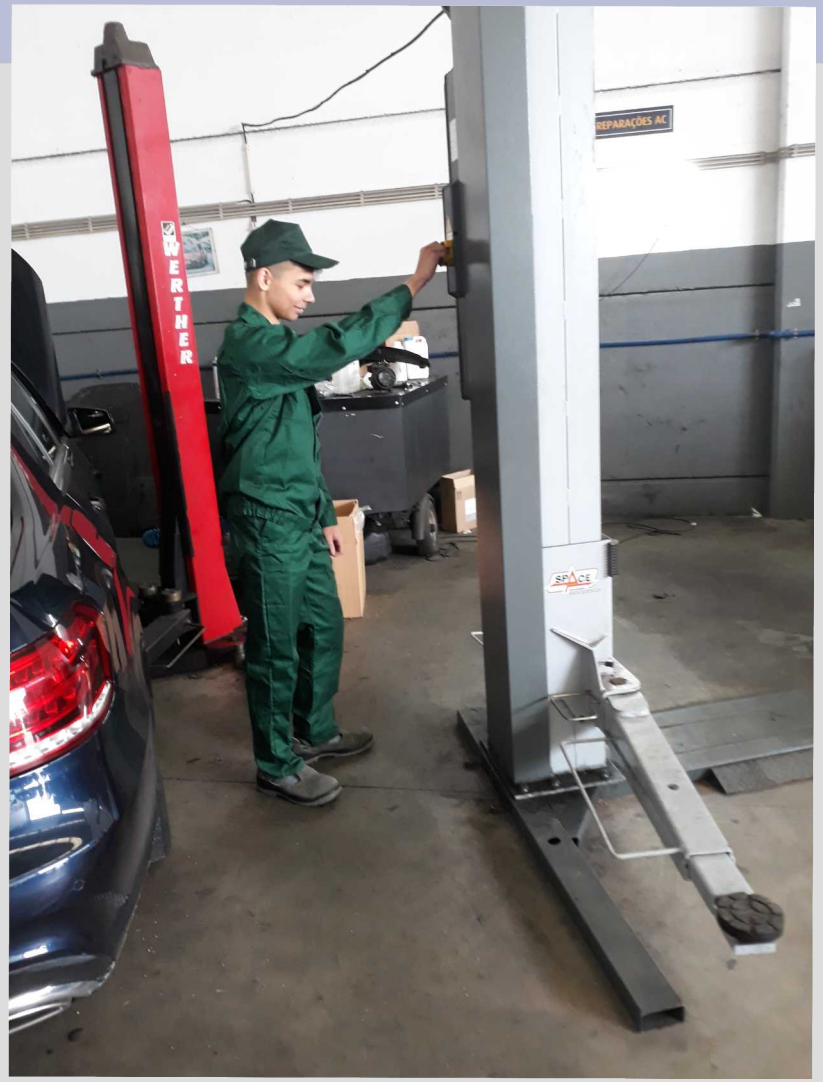

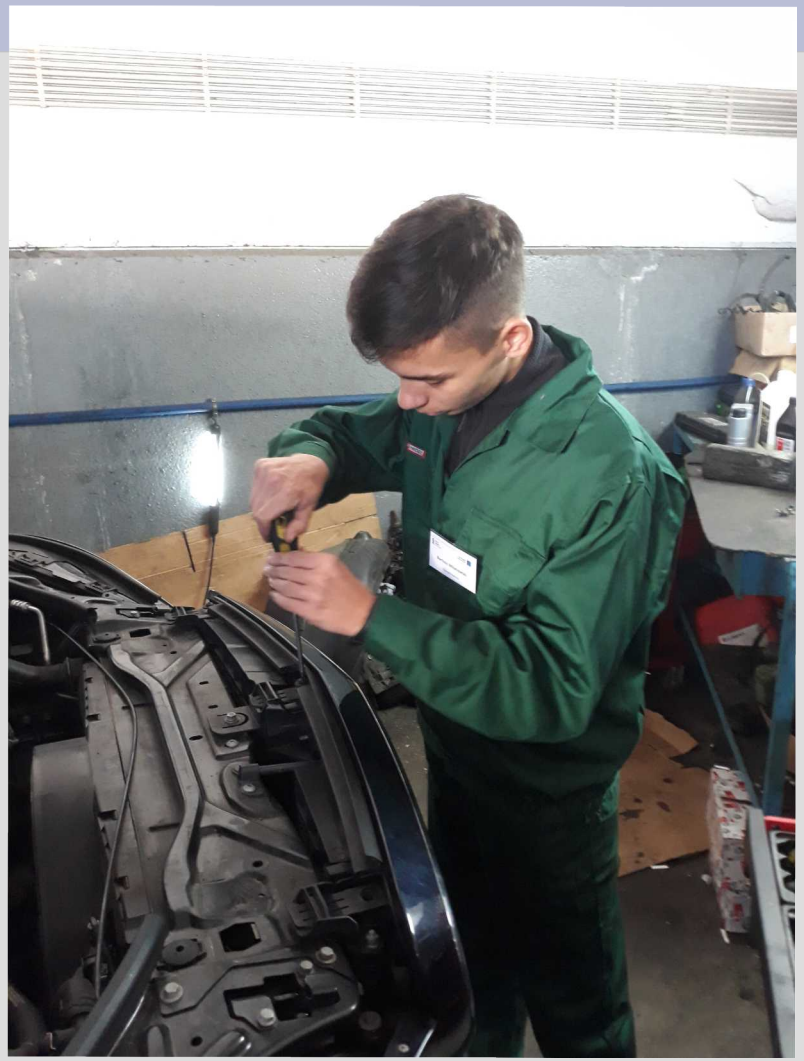

Elektromechanicy pojazów samochodowych w trakcie praktyk

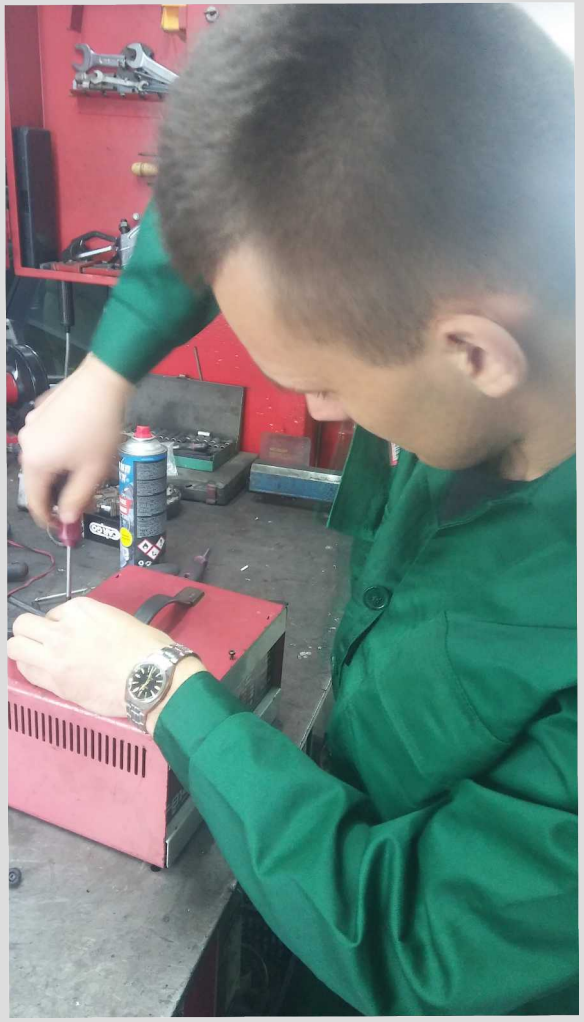

Przykładowe prace:

Rozkręcanie testera akumulatorów aby sprawdzić w którym miejscu istnieje usterka

Odkręcanie rury dolotu powietrza aby sprawdzić czy przepływ powierza jest dobry

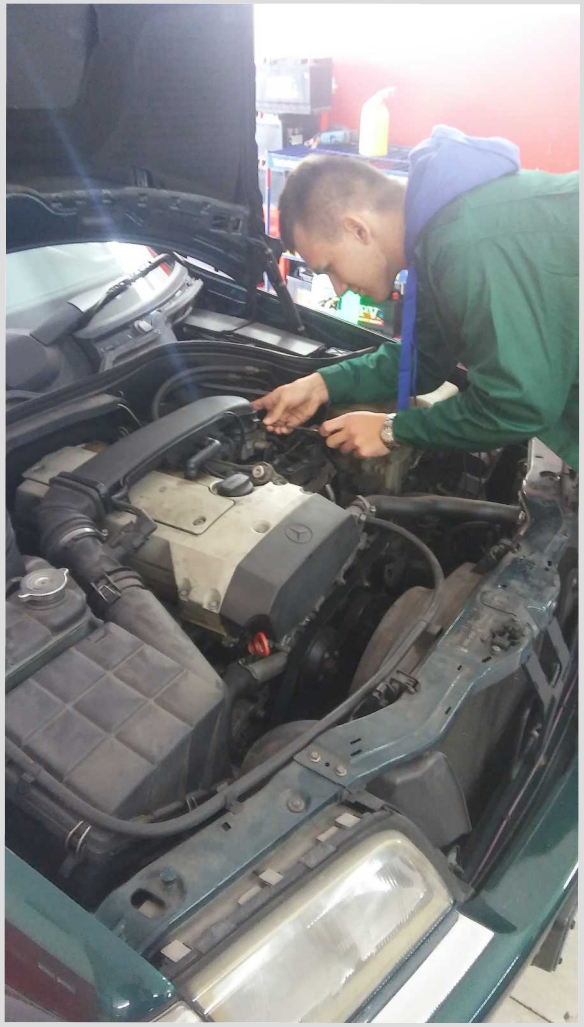

Elektromechanicy w trakcie praktyk

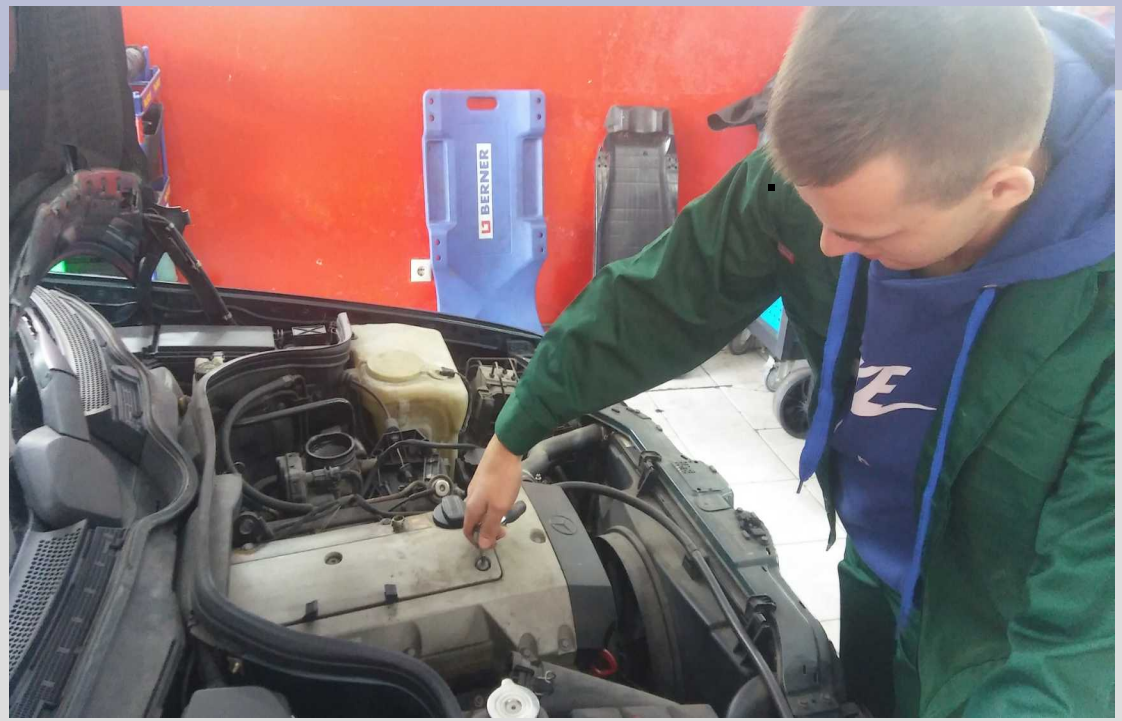

Odkręcanie górnej pokrywy sinika

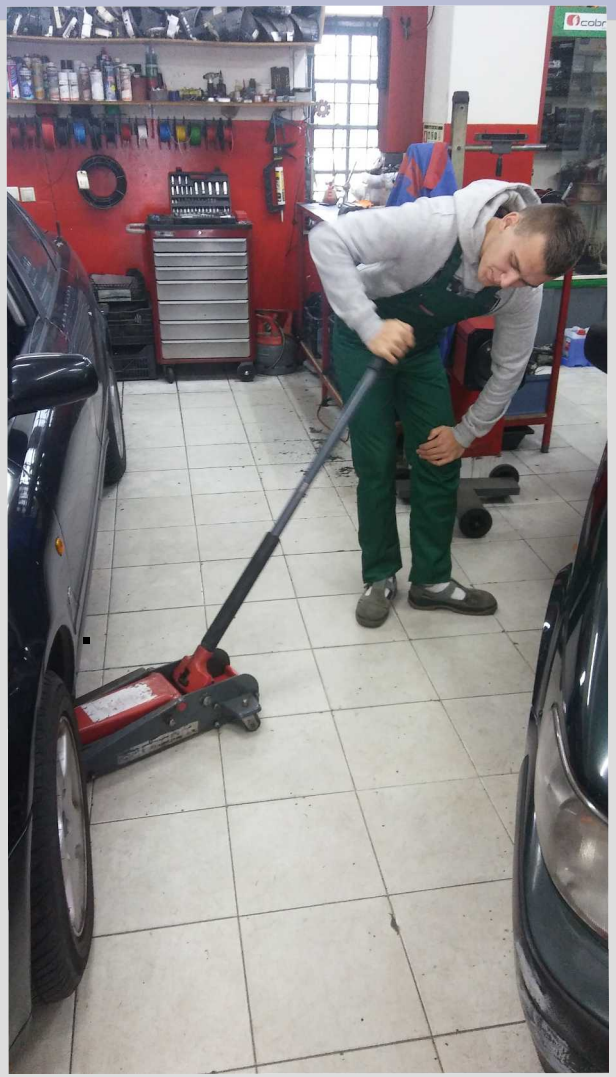

Podnoszenie samochodu przy pomocy siłownika

Elektromechanicy w trakcie praktyk

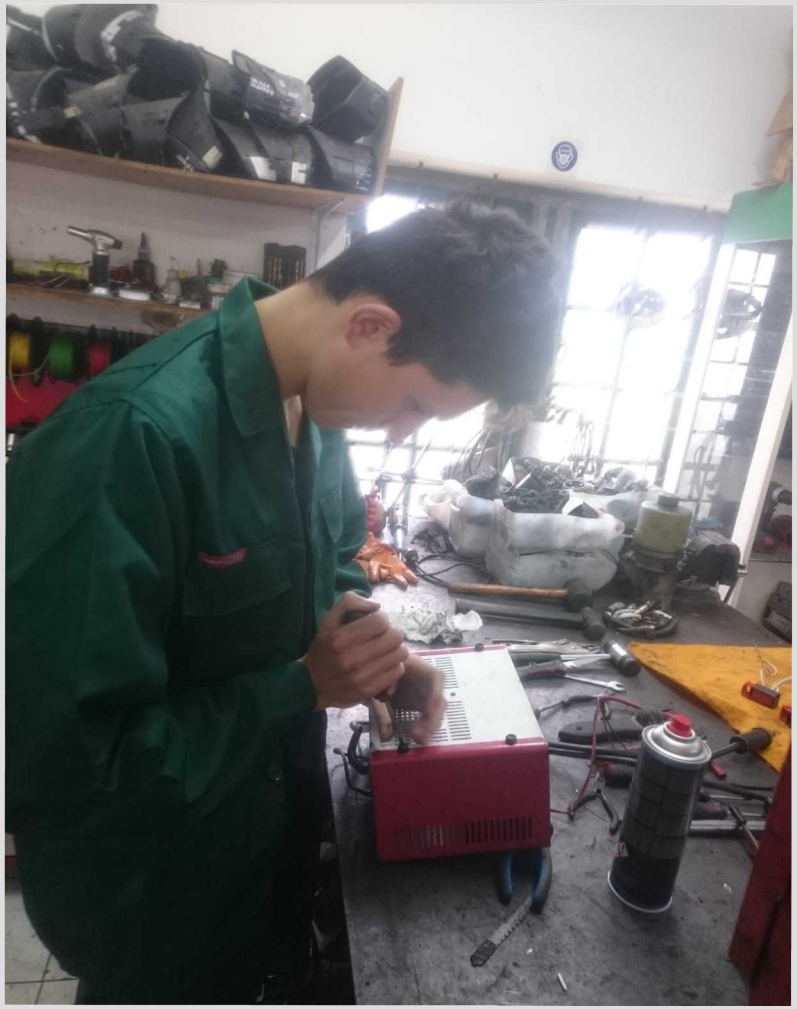

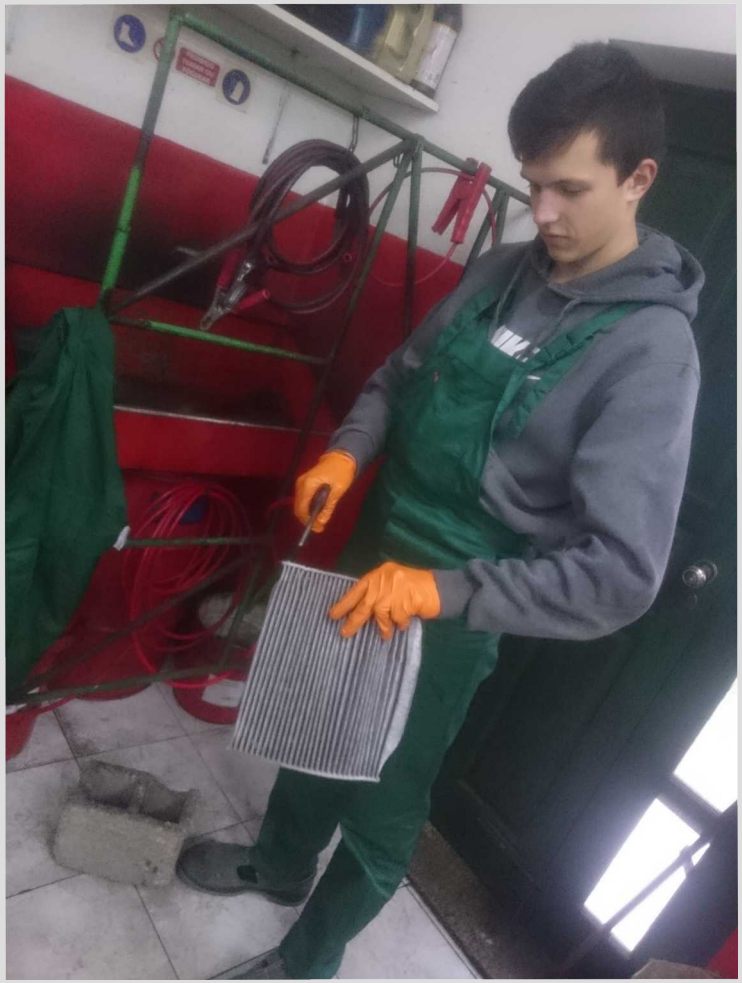

Elektomechanicy w warsztacie

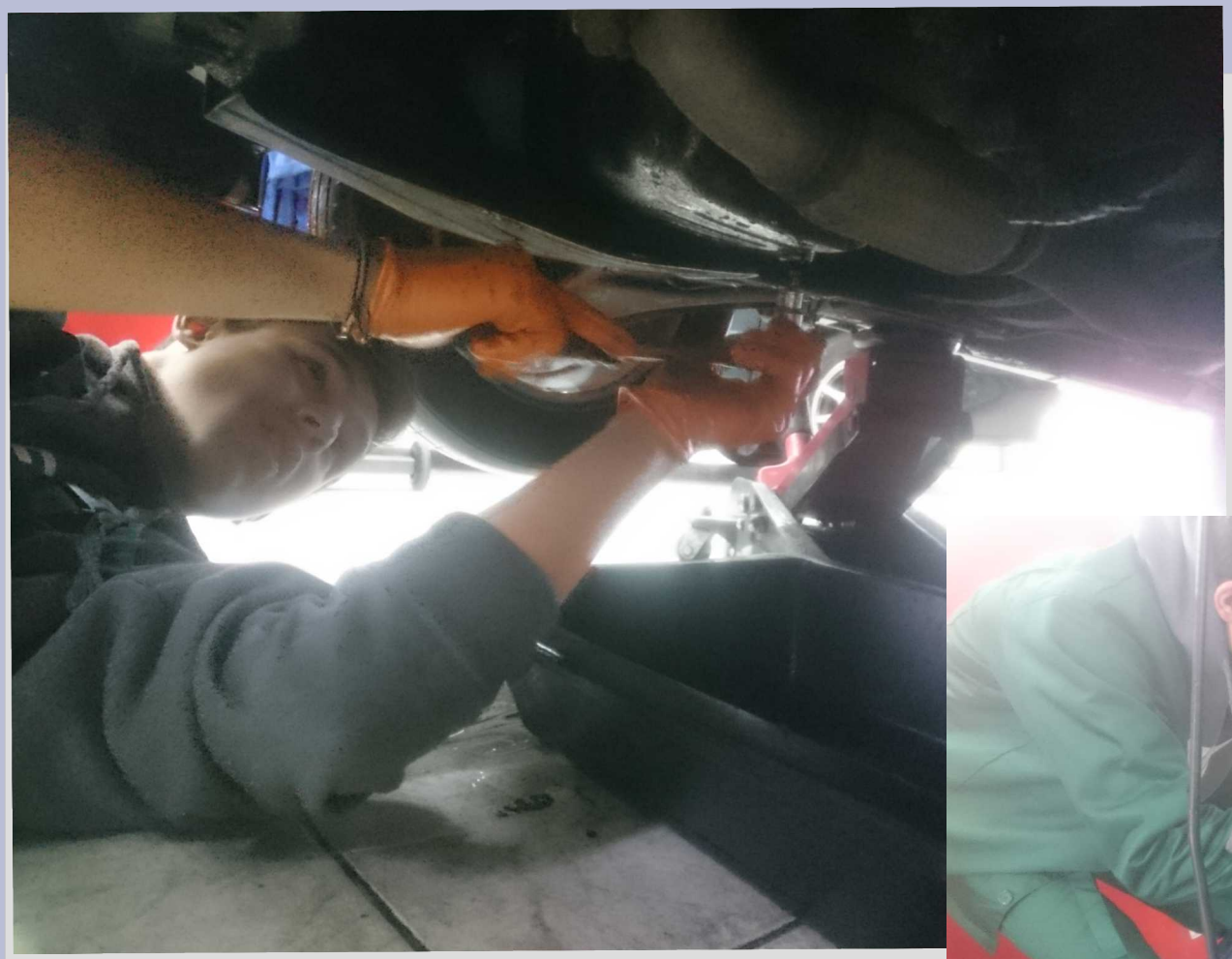

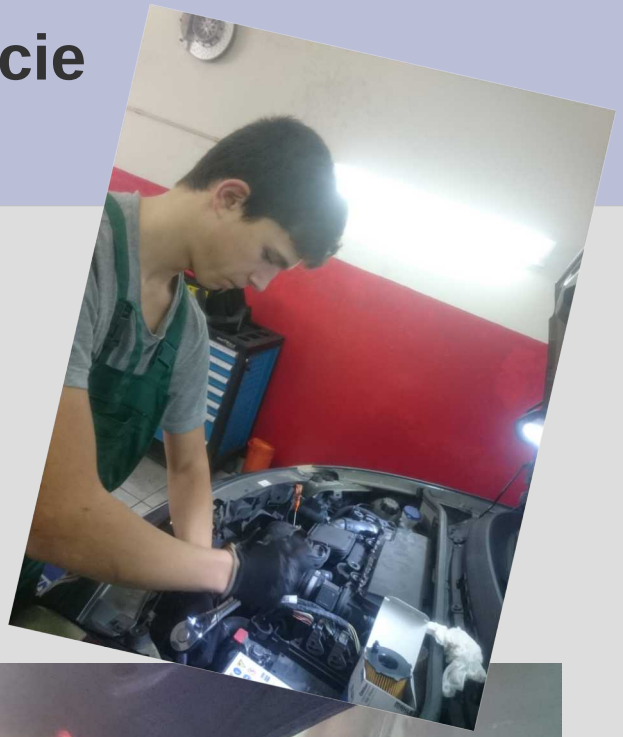

Organizacja przyjmująca

w zawodzie
fryzjer
uczennice:

Nikolina Krępa
Klaudia Wójcik

odbywały staż
w salonie

A sua imagem

A sua imagem

Zapoznanie się z mistrzynią fryzjerskiego salonu przy świątecznej choince

Organizacja przyjmująca

W zawodzie fryzjer uczennice:

Kiga Pytel
Izabela Dyoniziak

odbywały staż w salonie fryzjerskim

Corte Javem

Praktyki w salonie fryzjerskim...

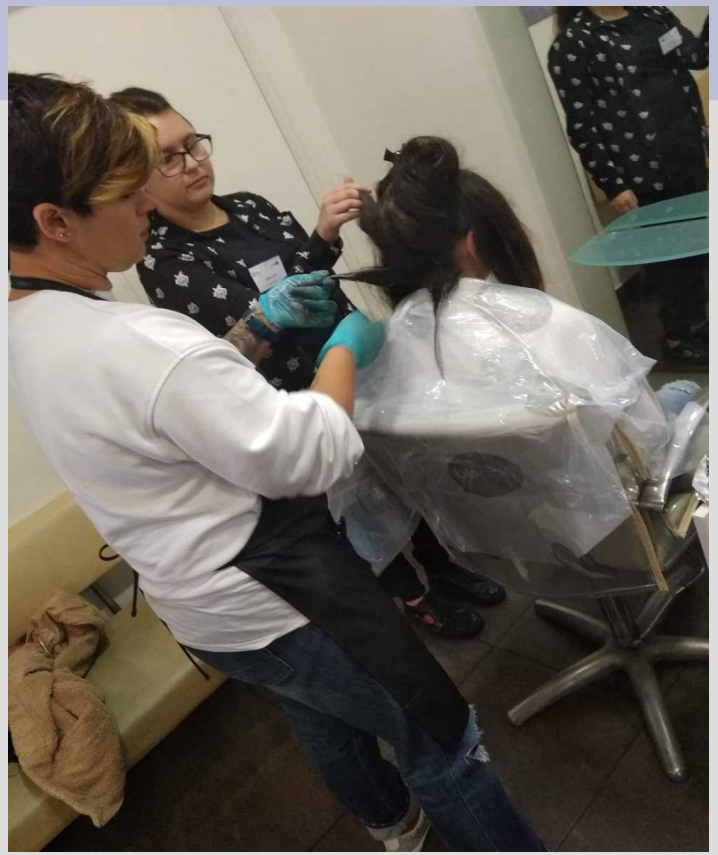

… zaczynamy od obserwacji i pomagania przy obsłudze klientki

Organizacja przyjmująca

W zawodzie fryzjer uczennice:

Wiktoria Grudnicka
Milena Sławek

odbywały staż w salonie fryzjerskim

Atelier Tri-art

Atelier Tri-art A sua imogem to nie tylko sztuka układania włosów.

Stażystki mogły również poznać zasady pielęgnacji twarzy, wykonywania makijażu oraz maniciure'u.

Manicure Makijaż

Warto też było obserwować etapy powstawania modnego makijażu. Dowiedzieć się więcej o pielęgnacji twarzy i trikach makijażystów.

Teraz pozostaje tylko ćwiczenie w sprawnym posługiwaniu się kosmetykami na własnej buzi.

Klasyczny manicure nie zajmuje wiele czasu. Wystarczy poświecić kilkanaście minut na opiekę nad paznokciem, aby błyszczał przez następne kilka tygodni

Atelier Tri-Art

W salonie fryzjerskim...

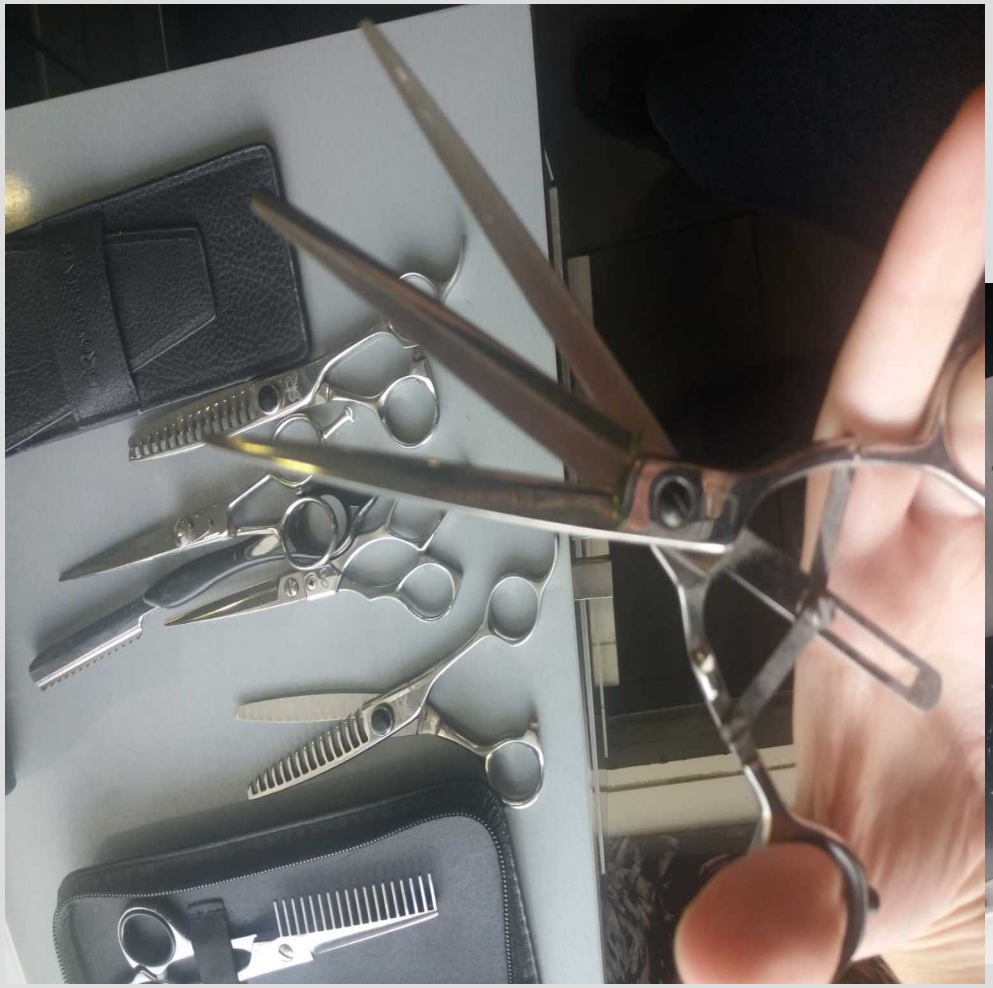

Zapoznanie się ze sprzętem fryzjerskim stosowanym w portugalskich salonach

Praktyki w salonie fryzjerskim

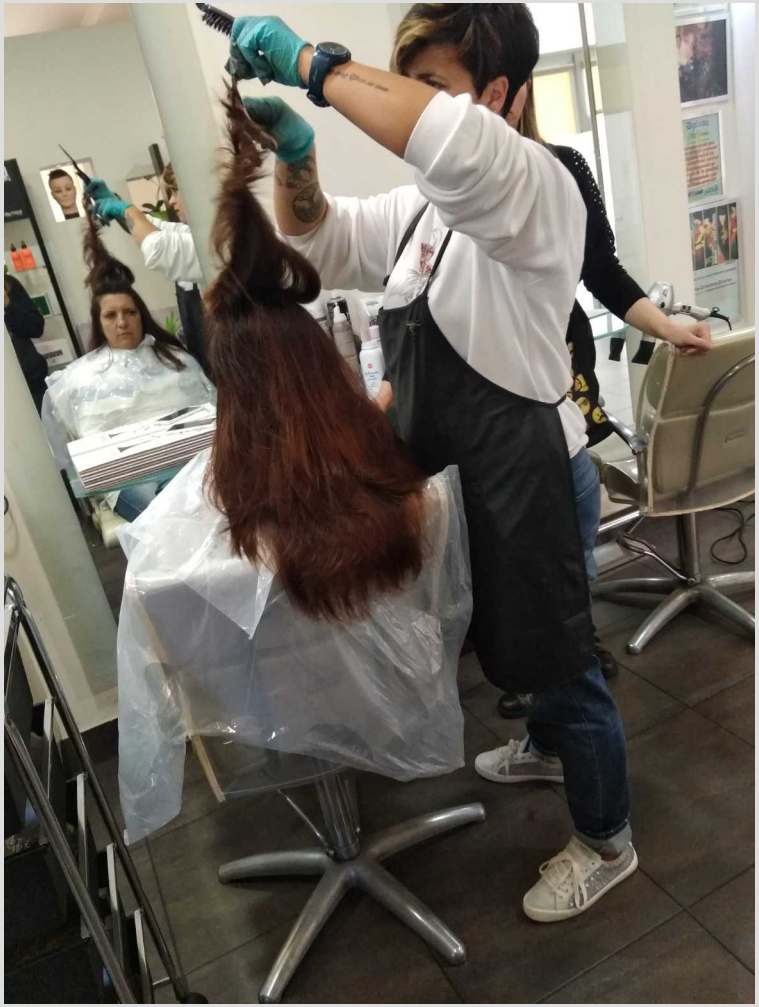

Obserwacja techniki strzyżenia – wyrównywanie końcówek

Praktyki w salonie fryzjerskim

strzyżenie damskie – cieniowanie wyciąganie kątów projekcji

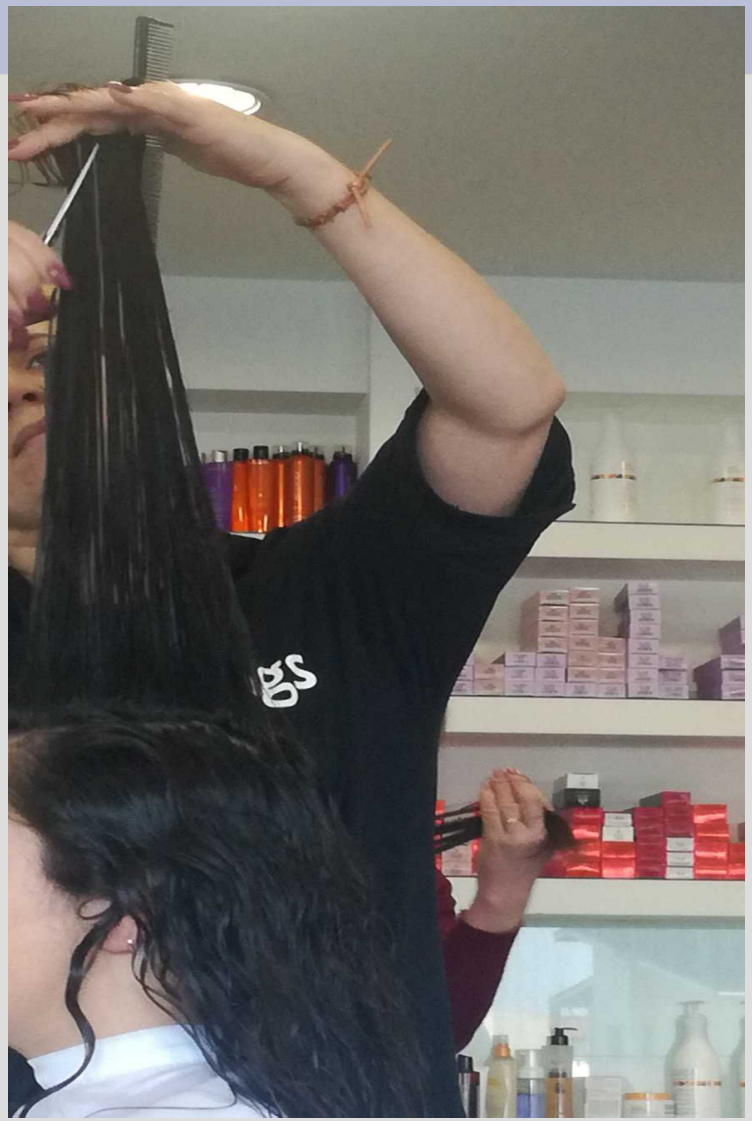

W salonie fryzjerskim

Wykonywanie warkoczy

Praktyki w salonie fryzjerskim

Warkocz 3D - fryzura dla cierpliwych

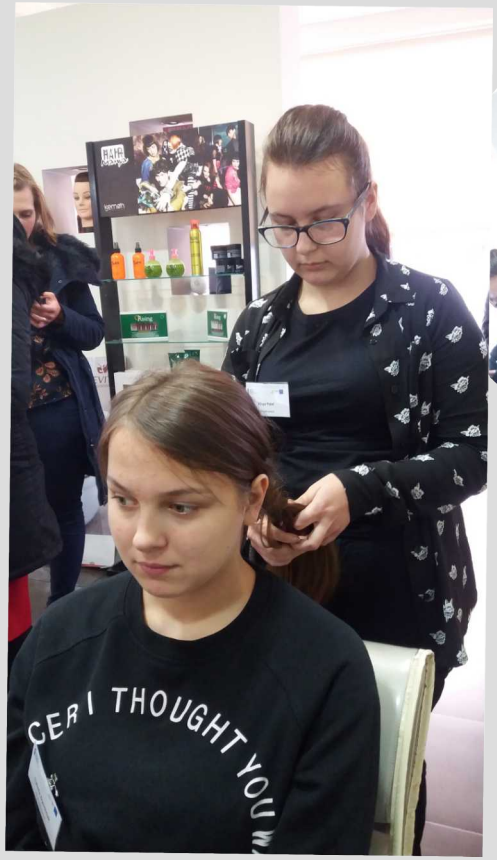

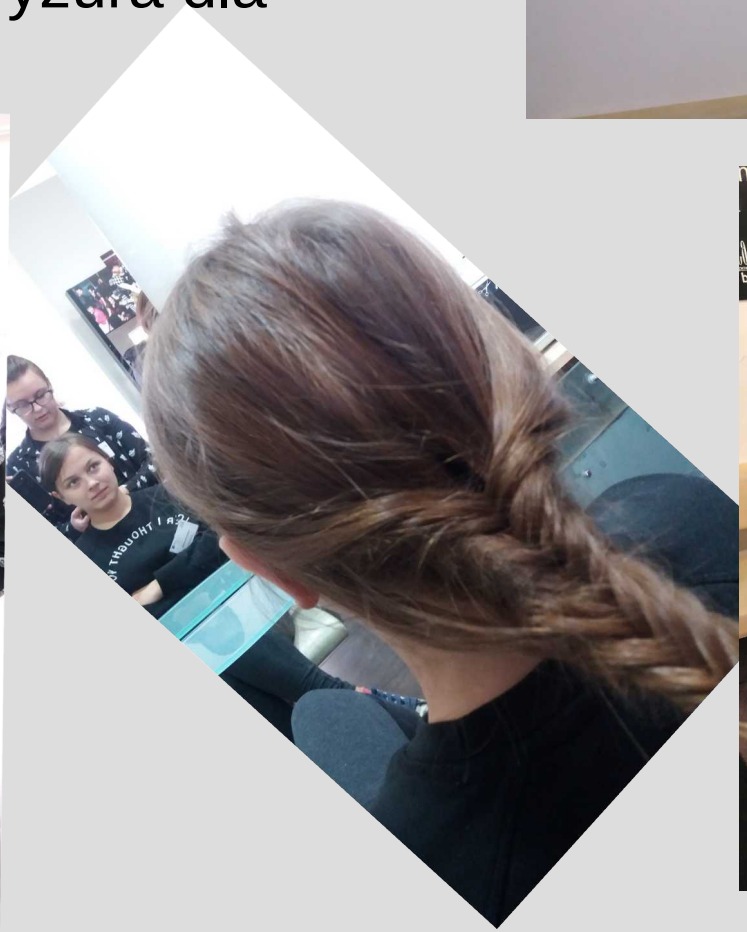

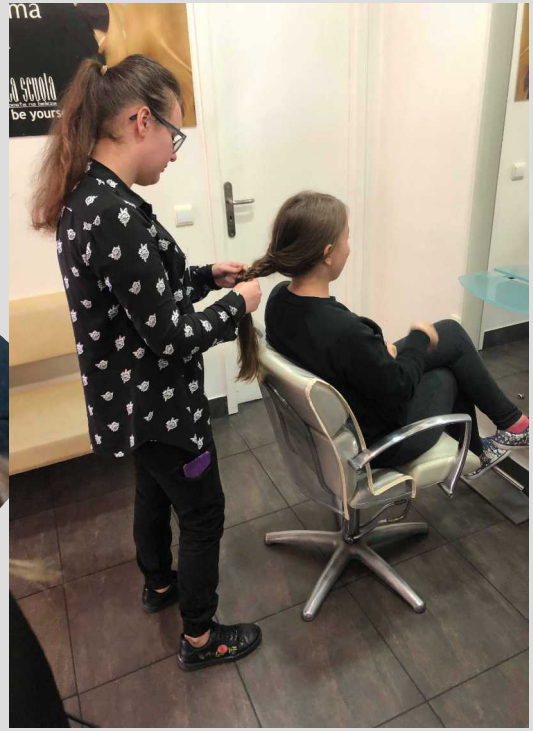

W salonie fryzjerskim...

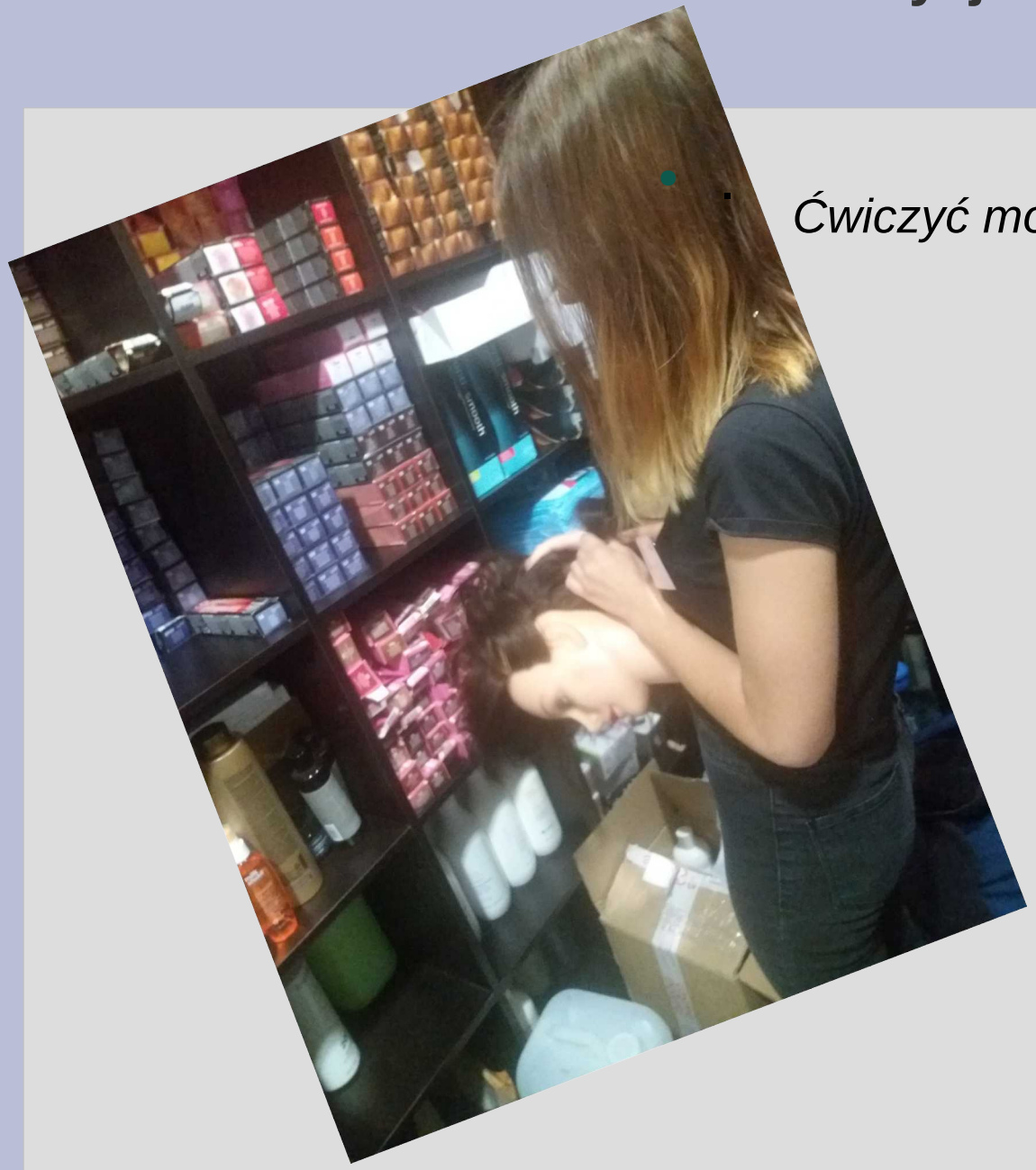

- *Ćwiczyć można też na główkach treningowych*

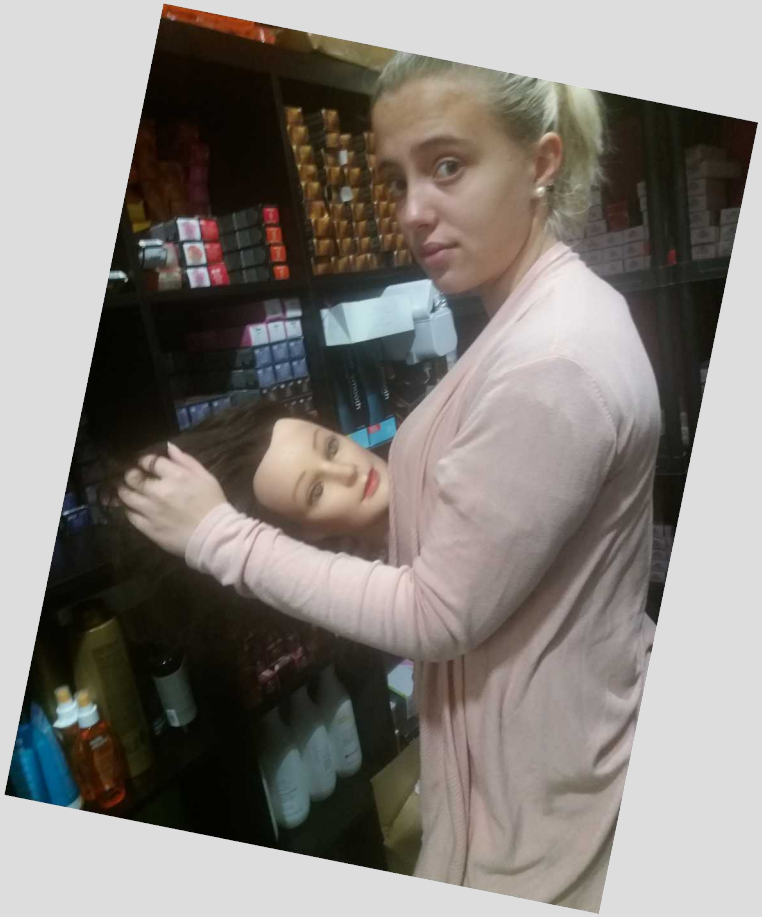

W salonie fryzjerskim

Modelowanie fryzury z włosów średniej długości

W salonie fryzjerskim

Mycie z masażem głowy

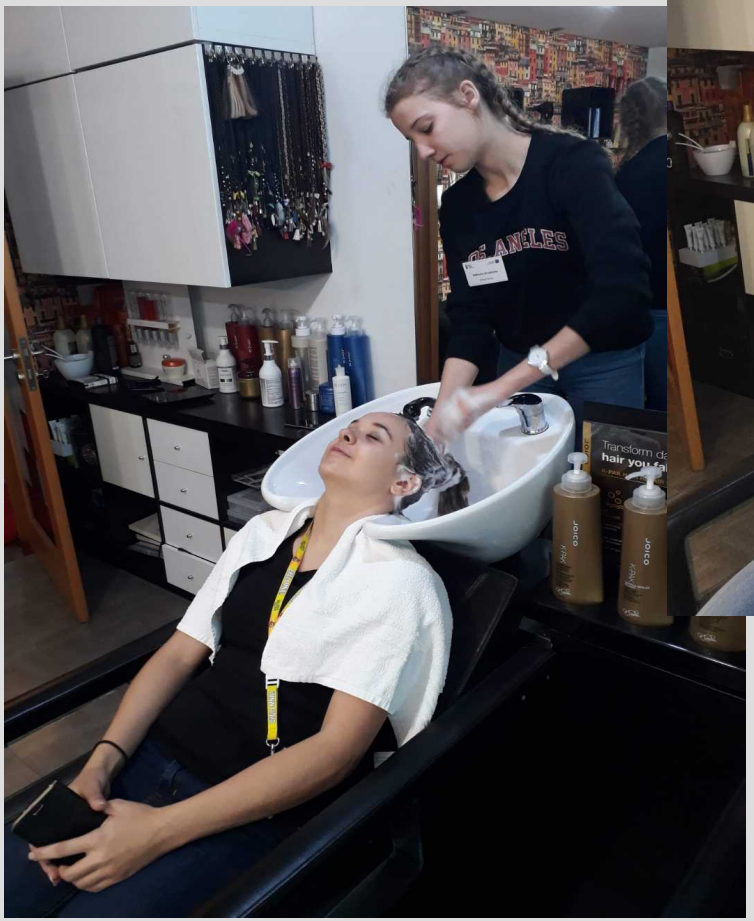

W salonie fryzjerskim

Wykonywanie loków lokówką

W fryzjerskim salonie...

...tak powstaje fryzura z burzą loków

Praktyki w salonie fryzjerskim

Zapoznanie z paletą kolorów

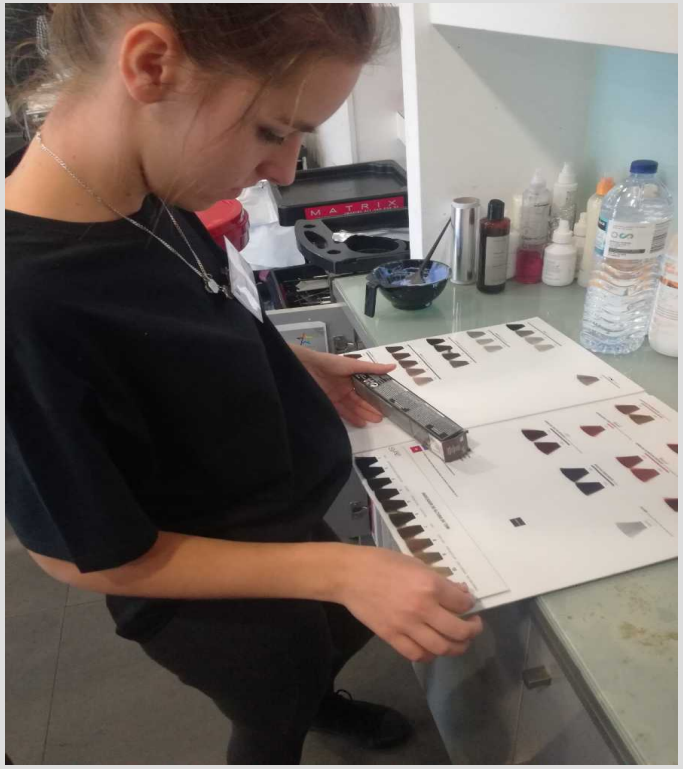

Praktyki w salonie fryzjerskim

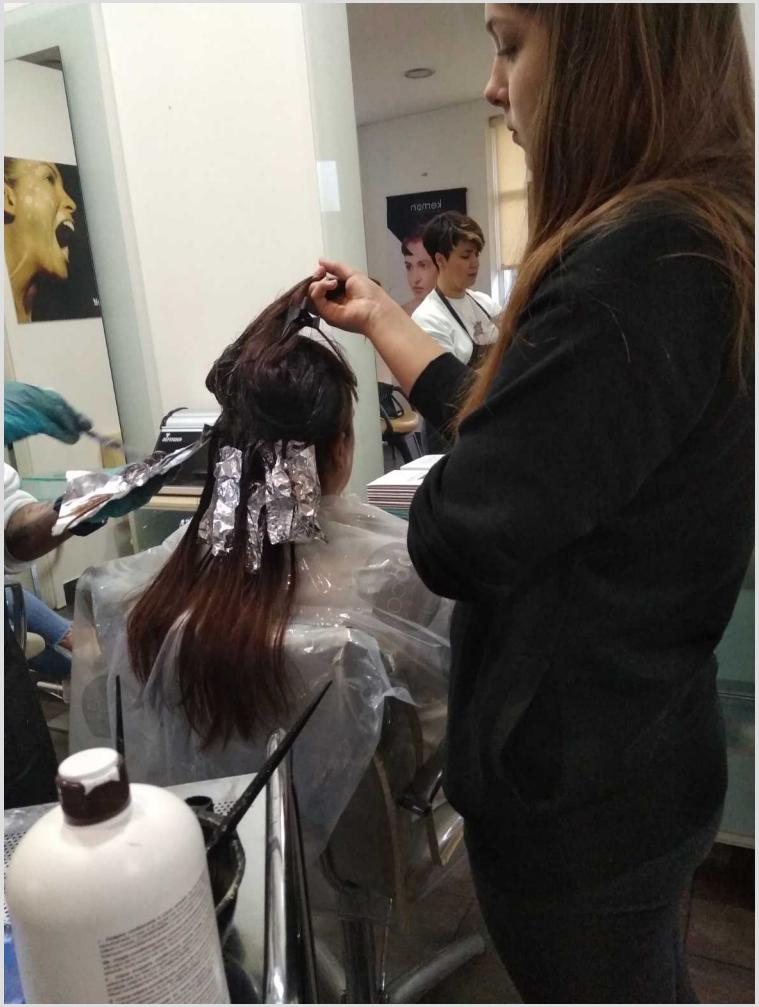

Farbowanie czyli zmiana koloru

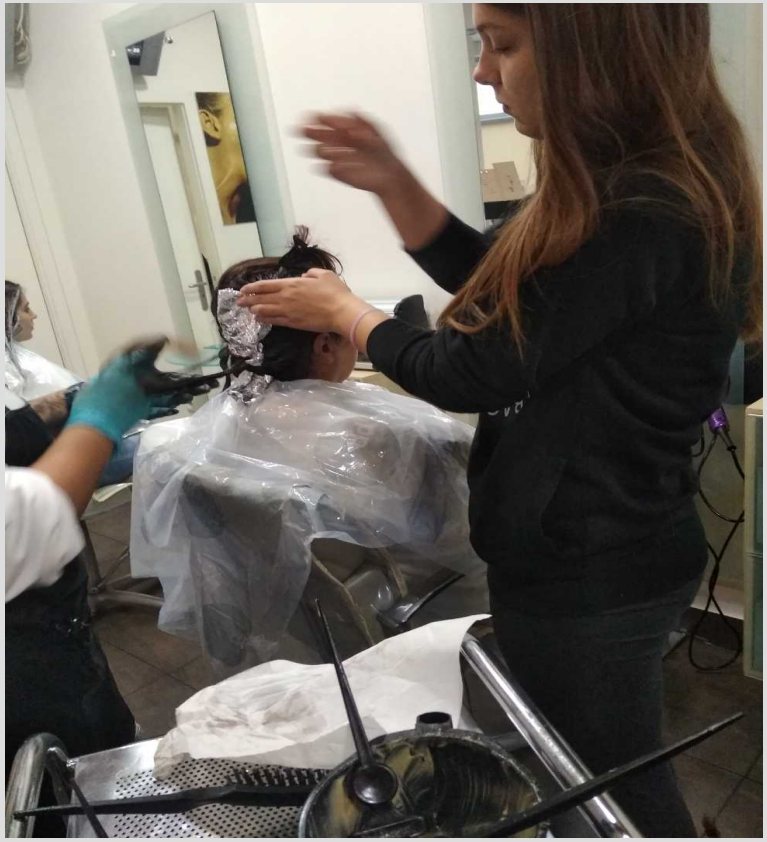

Praktyka w salonie fryzjerskim

- Nauka wykonywnia balejażu rozjaśniaczem

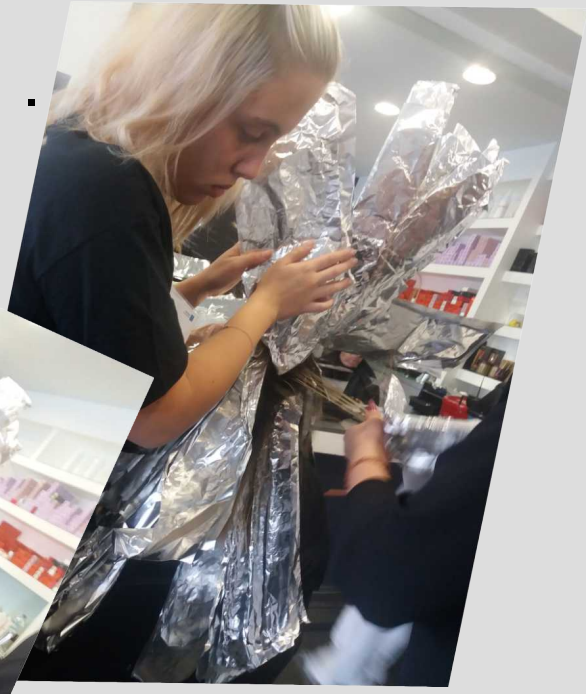

Balejaż

Balayage to zabieg koloryzacyjny oferowany przez wszystkie profesjonalne salony fryzjerskie.
Mimo iż nie cieszy się taką popularnością jak jednolite farbowanie włosów, balayage nadal ma swoje grono wiernych fanek.
Ten rodzaj koloryzacji wymaga od fryzjera większej cierpliwości i sporych umiejętności.
Balayage polega na stworzeniu na głowie kobiety wielobarwnych, naturalnie wyglądających pasemek.
Balayage nazywa się grą barw i odcieni.

Praktyki w salonie fryzjerskim

Regeneracja i odbudowa struktury włosów

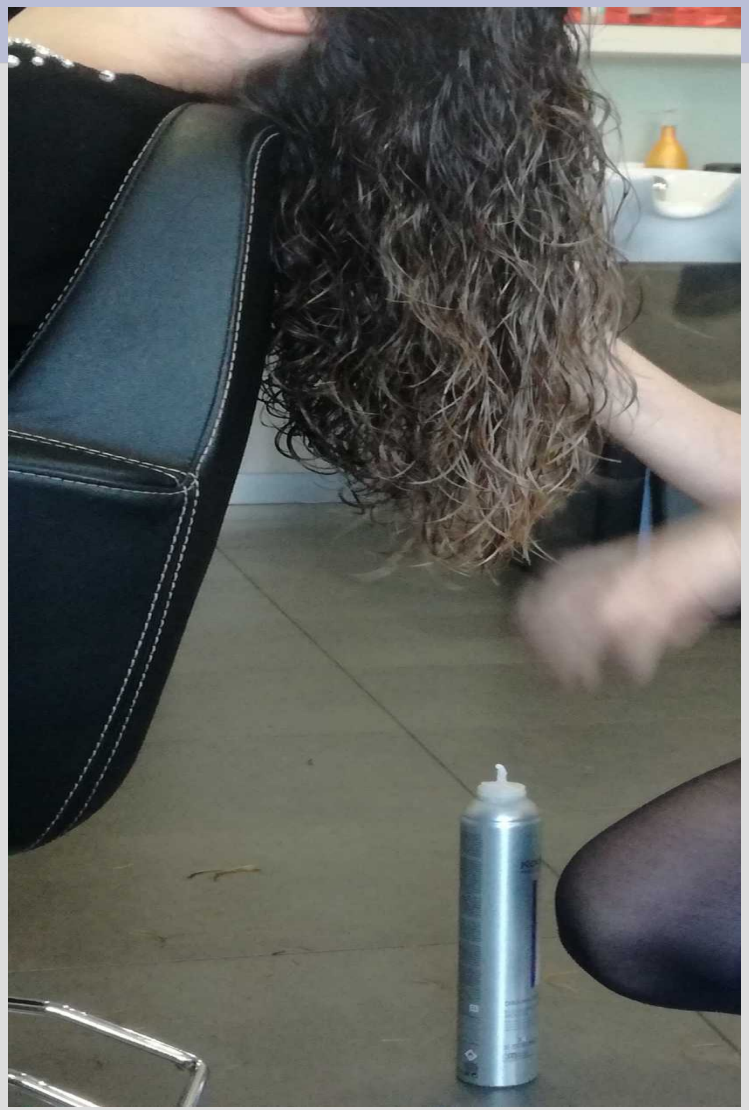

W salonie fryzjerskim

Wykonujemy fryzury z długich włosów

Organizacje przyjmujące

w zawodzie kucharz
uczennice :

Katarzyna Bogucka
Weronika Smurzyńska

odbywały staż w restauracji

D'Gostar

D'GOSTAR

Organizacja przyjmująca

w zawodzie kucharz
uczennica:

Diana Chmielecka

odbywała staż w restauracji

Homeca Bistro

Na origem
de uma grande
Atendimento prioritário
SICAL

W portugalskiej kuchni

portugalskie smaki jak...

...zapiekany ser z miodem i orzechami

W portugalskiej kuchni

pyszne ciasta

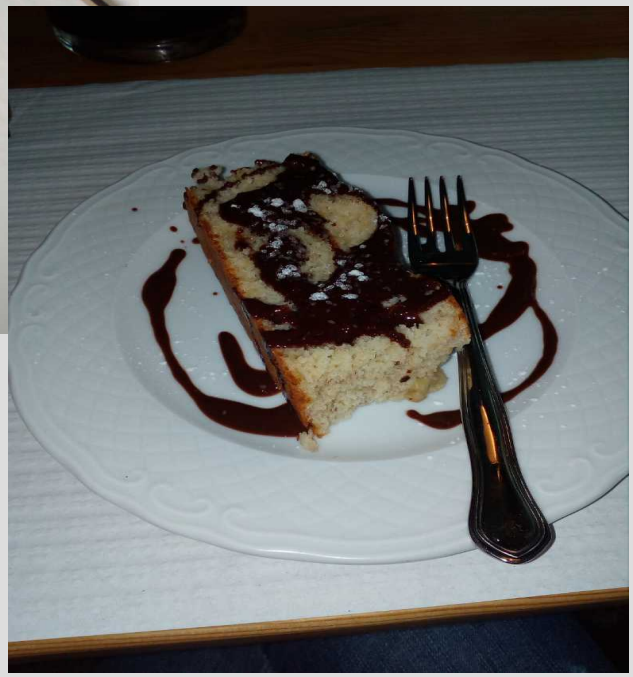

W portugalskiej kuchni

słodkie oryginalne desery które przyrzadzaliśmy oraz kosztowaliśmy

W portugalskiej kuchni

Portugalia to kraj leżący nad oceanem, a jego dary można kosztować na talerzu - ryby, owoce morza...

Praktyki w portugalskiej kuchni...

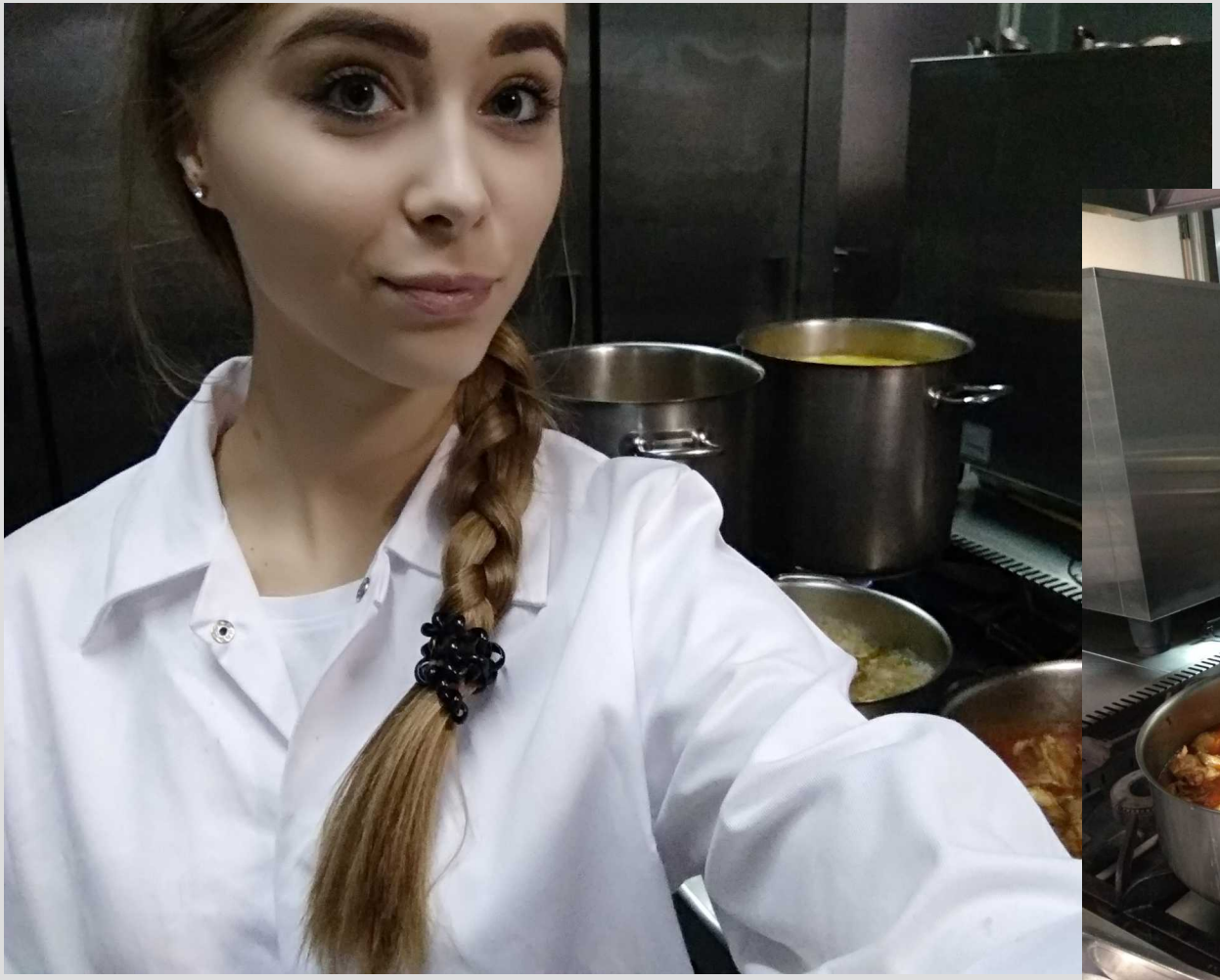

Praktyki w portugalskiej kuchni

Praktyki w portugalskiej kuchni

W portugalskiej kuchni

obróbka wstępna

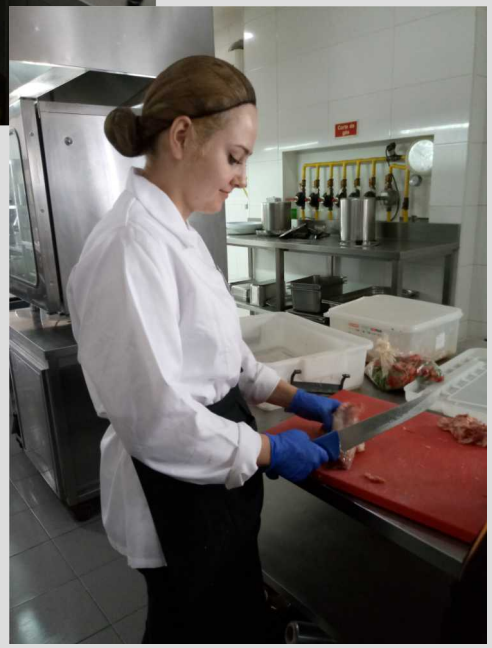

W portugalskiej kuchni

Jajka, jajka ...

W portugalskiej kuchni...

wszystko da się przyrządzić

W portugalskiej kuchni

To były dla nas oryginalne składniki

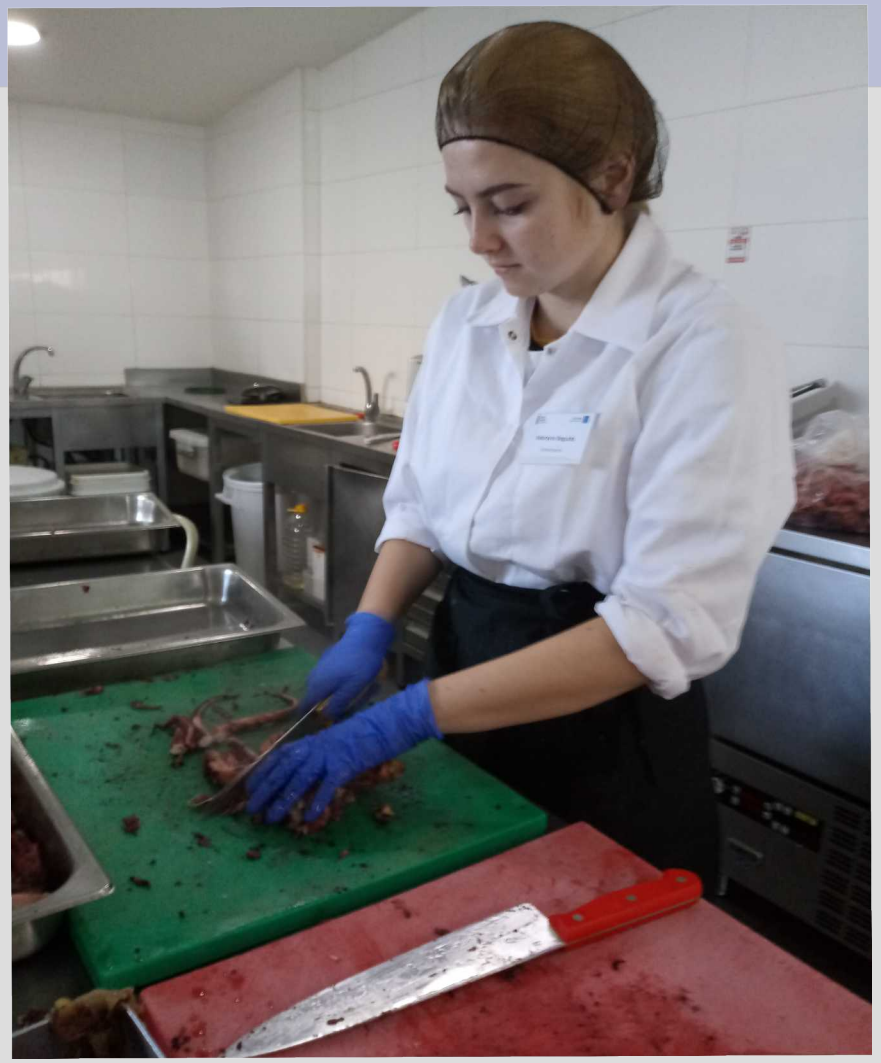

Organizacja przyjmująca

W zawodzie kierowca-mechanik uczniowie:

Kacper Celuch
Dominik Grunt
Kacper Szczodrak

odbyli staż w zakładzie

Auto Furtado

Kierowcy – mechanicy w warsztacie

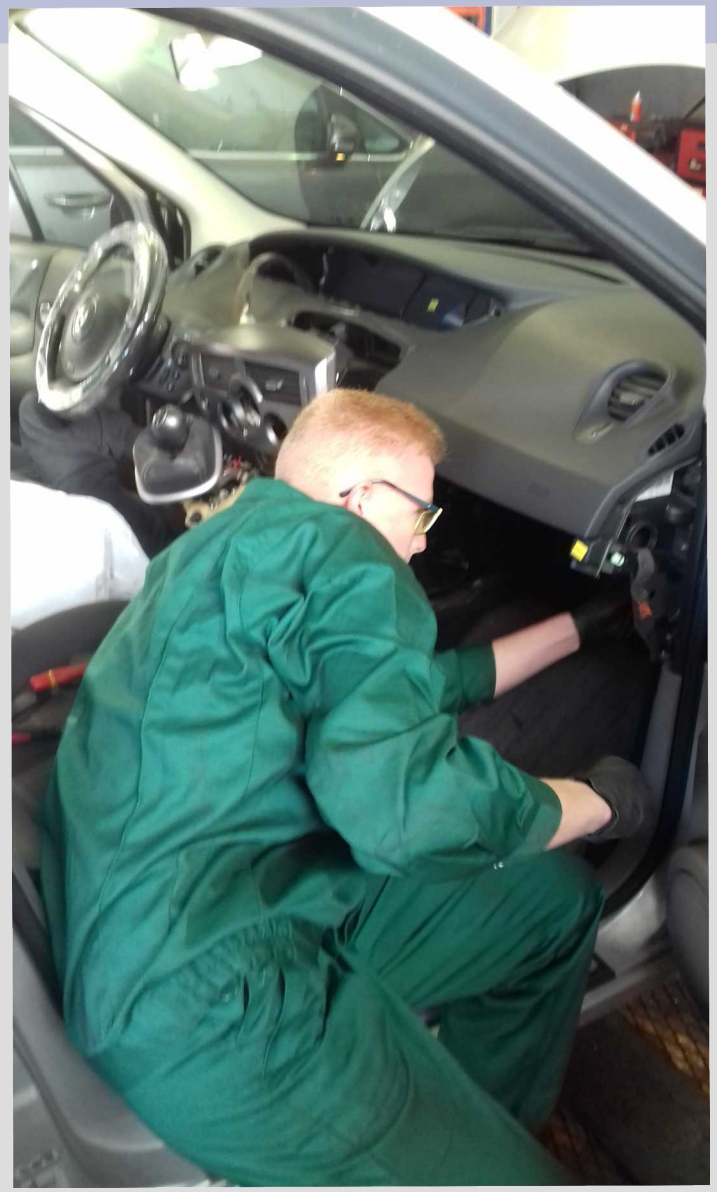

Naprawa instalacji elektrycznej pod deską rozdzielczą w aucie marki Renault

Kierowcy-mechanicy w warsztacie

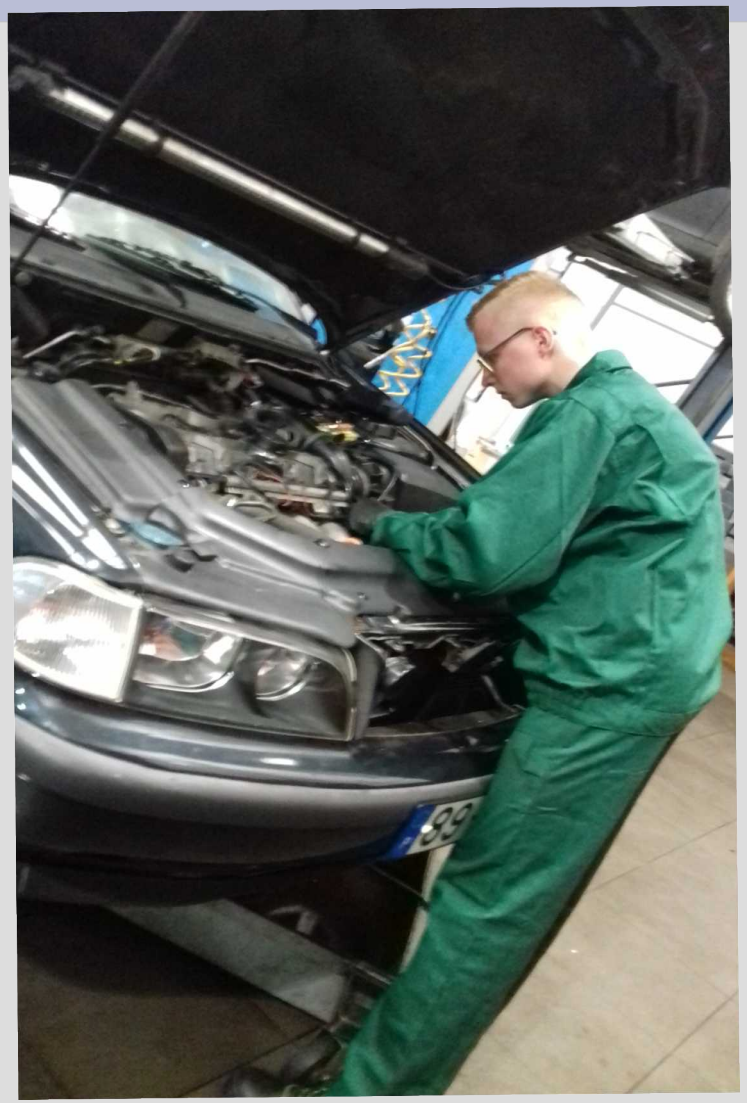

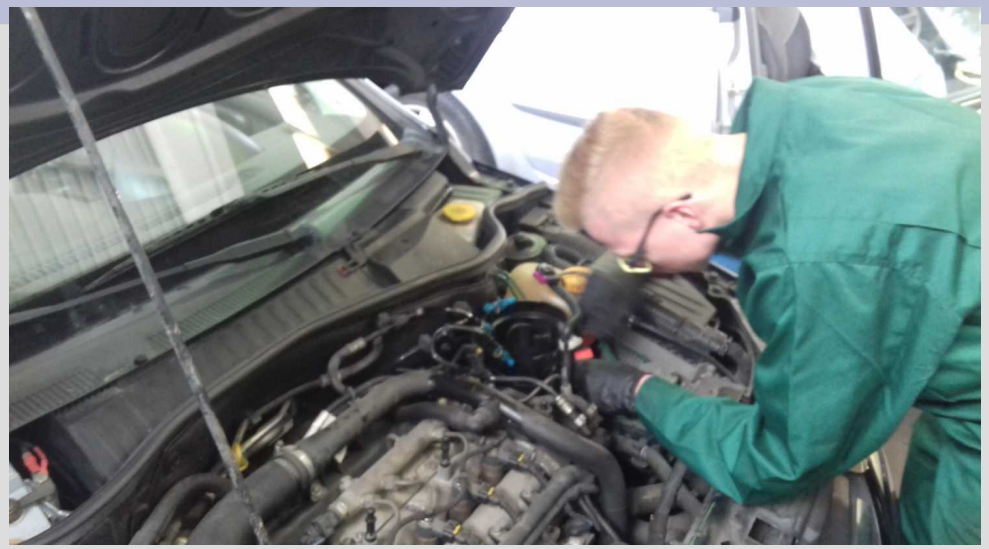

Kontrola:
poziomu oleju,
płynu w chłodnicy,
akumulatora za pomocą
czujnika

Kierowcy-mechanicy w warsztacie...

wymiana opon auta

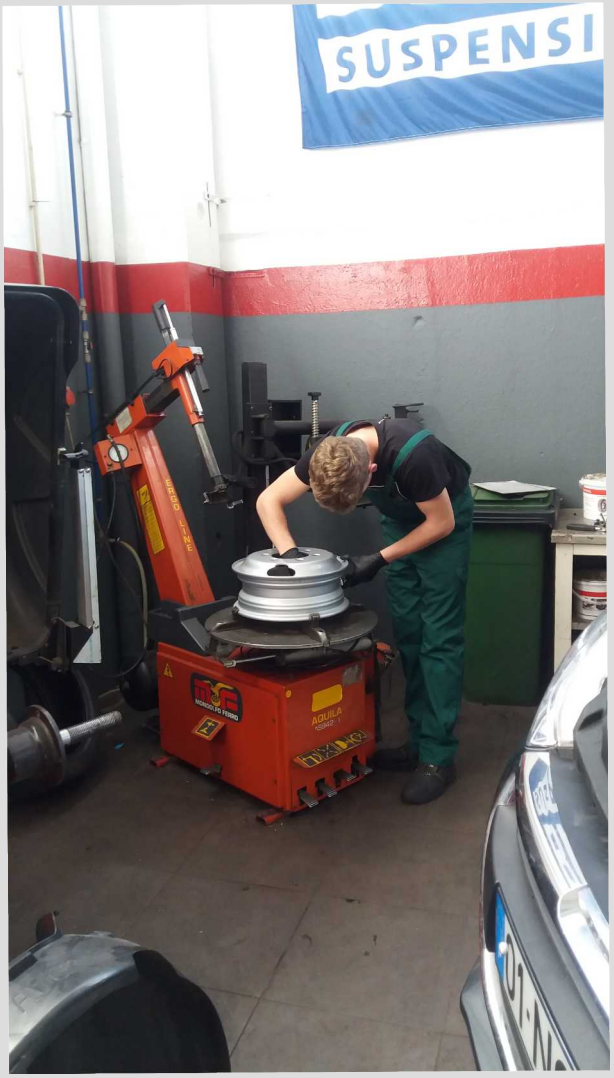

Kierowcy-mechanicy w warsztacie

Szczegółowy demontaż silnika benzynowego

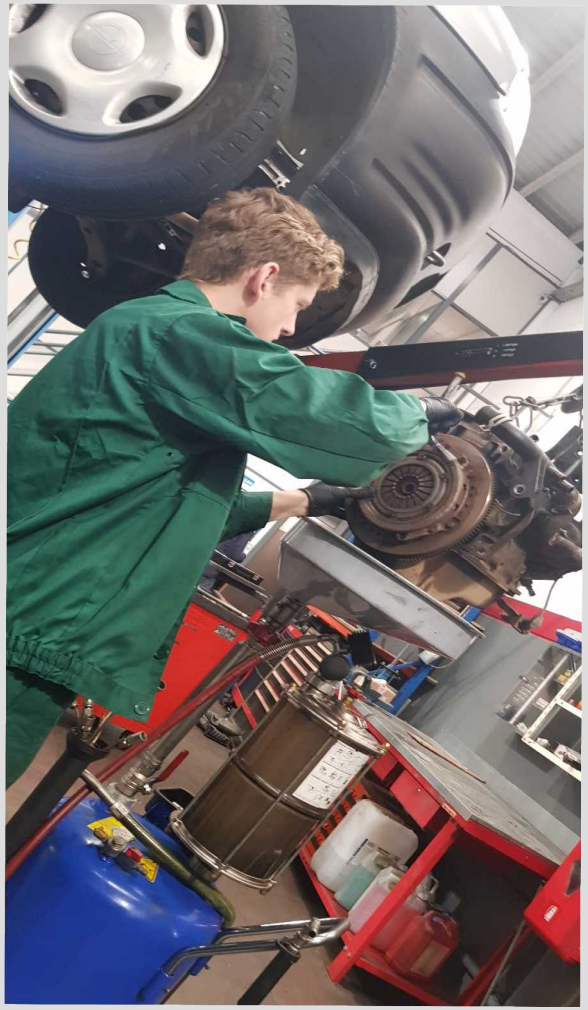

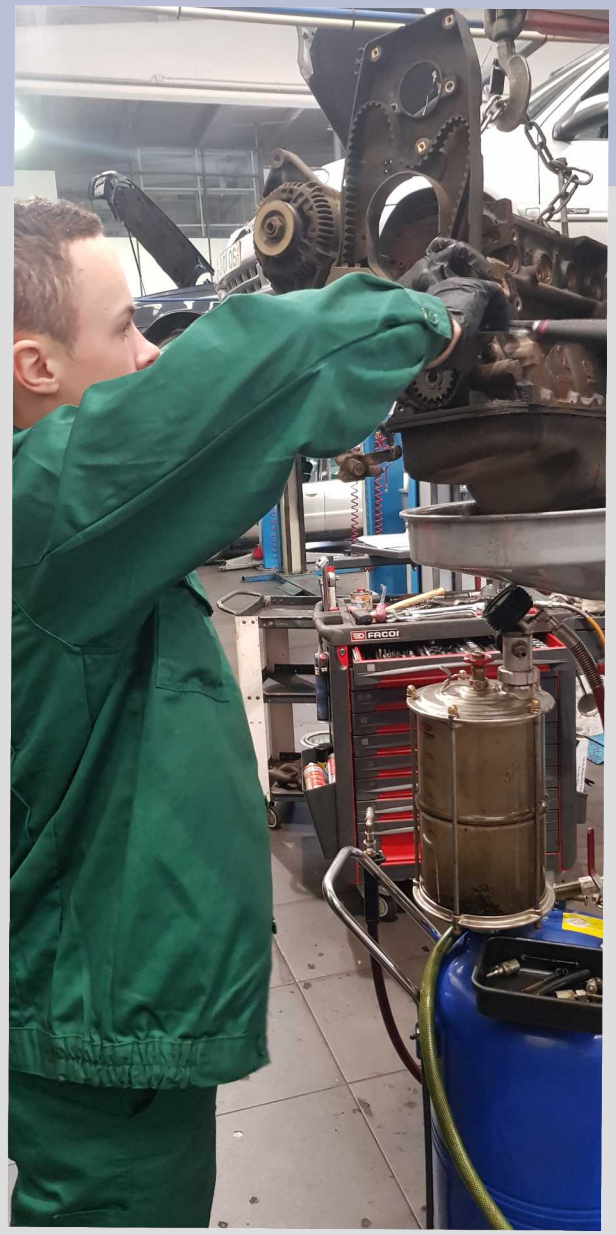

Kierowcy-mechanicy w warsztacie

Wymiana oleju w silniku
Wymiana okładzin hamulcowych

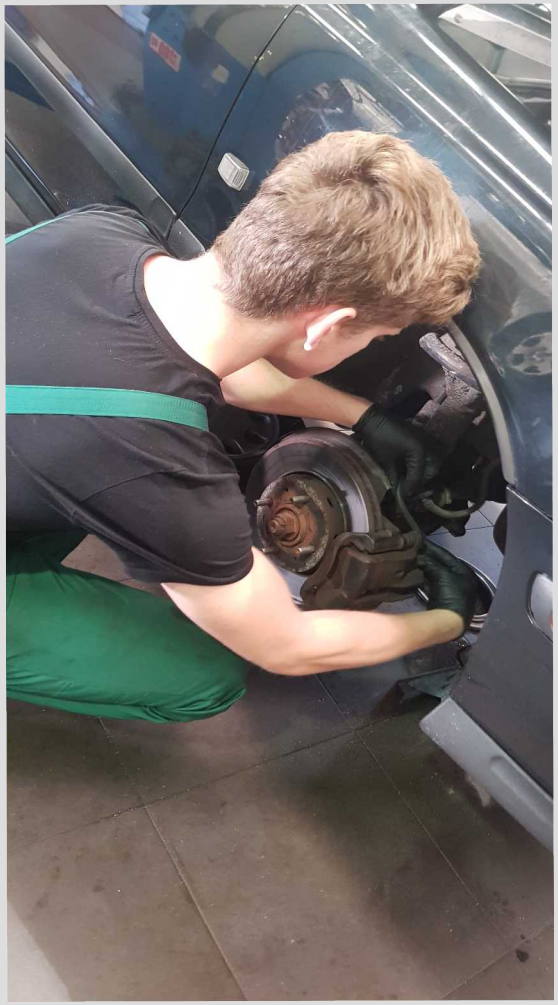

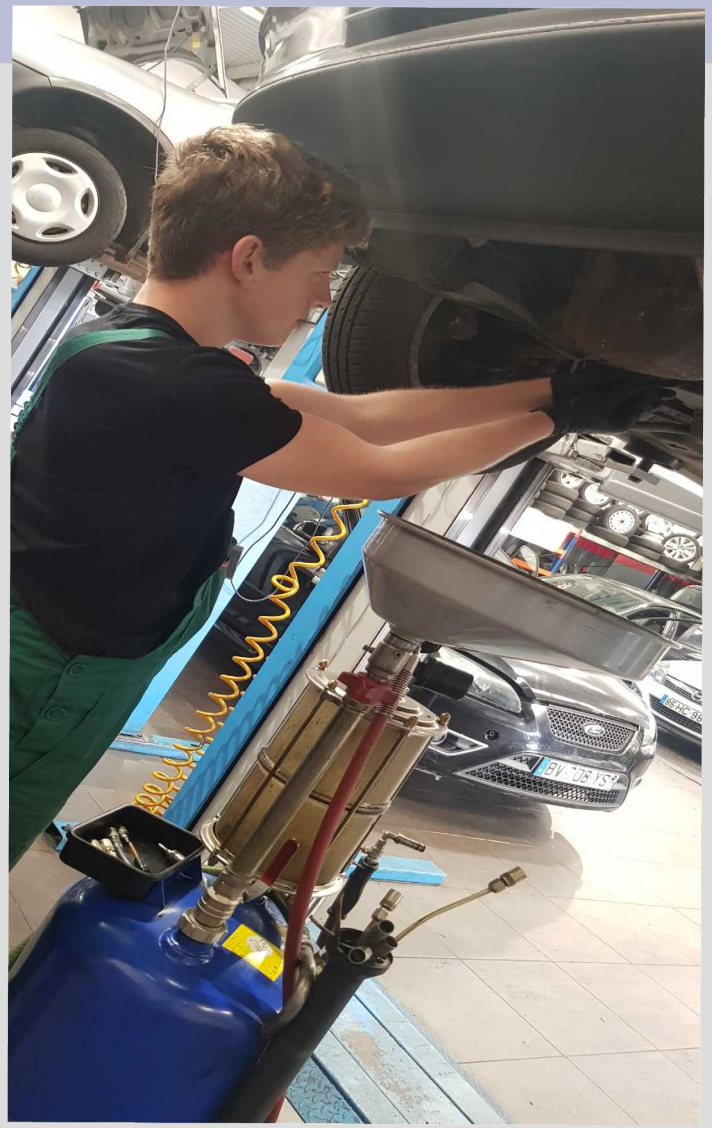

W miejsach praktyk, sklepach, restauracjach...

...komunikowaliśmy się z portugalskimi pracownikami, przechodniami, sprzedawcami doskonaląc swoje umiejętności językowe

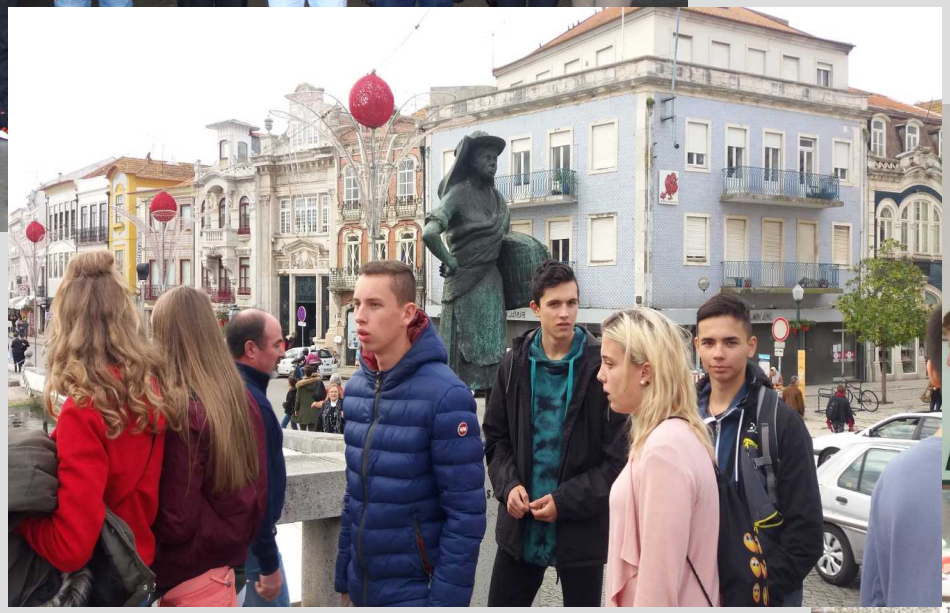

Certyfikaty

Jesteśmy w Portugalii

Zamieszkaliśmy w hostelu
Sardines and Friends
bardzo blisko brzegu
oceanu

Jesteśmy w Portugalii

Pobyt w Povoa de Varzim zaczeliśmy od powitania z oceanem. Oceanem, który wciąż zmieniał swoje oblicze

Jesteśmy w Portugalii

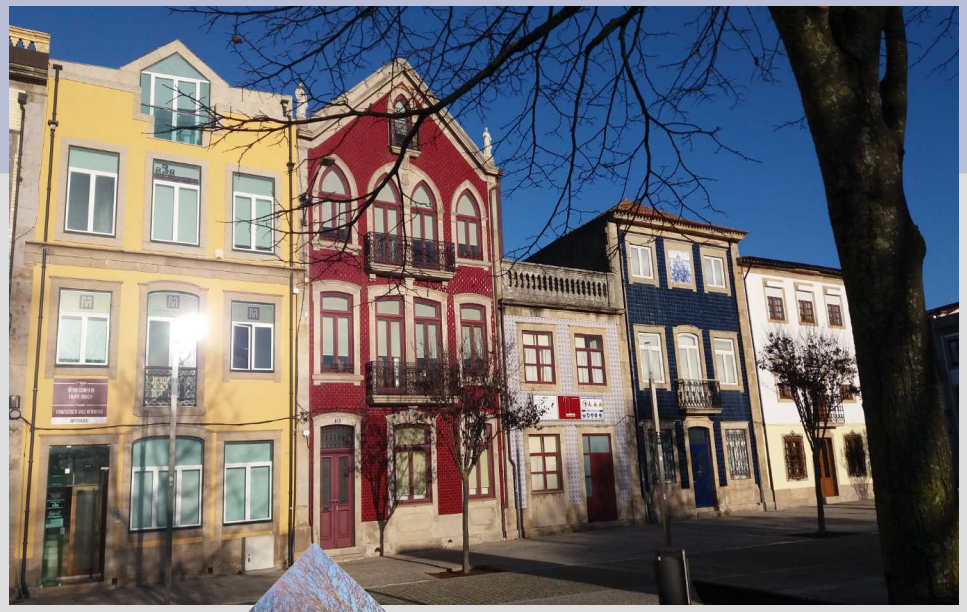

Zachwyciło nas
samo Povoa de Varzim z
odmiennym stylem
architektury. Urokliwymi
kamieniczkami.

Jesteśmy w Portugalii

W czasie rejsu i spaceru po mieście poznaliśmy również historię Porto

Jesteśmy w Portugalii...

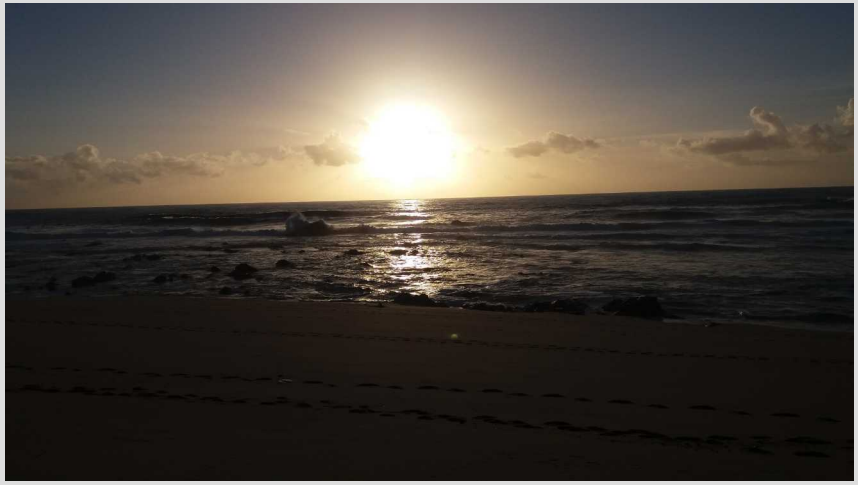

… i bardzo nam się tu podoba !!!

Jesteśmy w Portugalii

Często widzieliśmy charakterystyczne dla tego kraju 'azulejos'

Jesteśmy w Portugalii

Wycieczka do sanktuarium w Fatimie uświadomiła nam jak podobne mamy chrześcijańskie dziedzictwo kulturowe

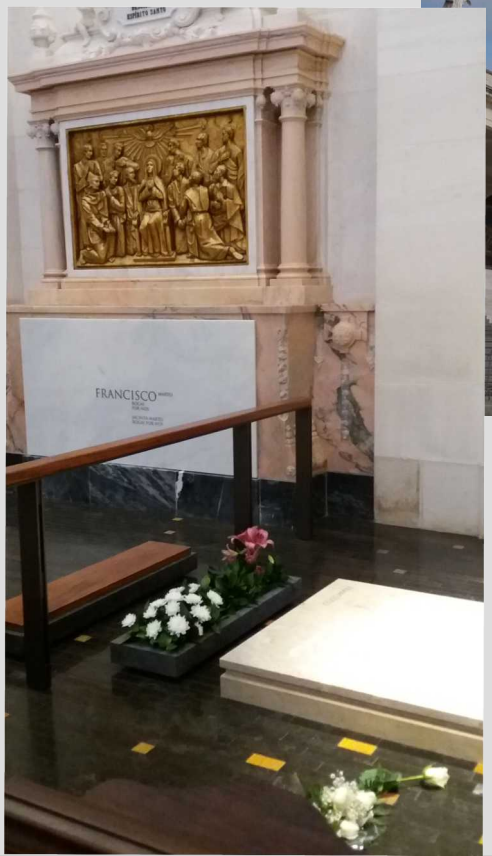

Jesteśmy w Portugalii

Identycznie świętujemy św. Mikołaja, święta Bożego Narodzenia.
Ta atmosfera oczekiwania na Nowy 2019 Rok była wszędzie widoczna.

Byliśmy w Portugalii

Dzięki uczestnictwu w projekcie Erasmus +:
Zdobyliśmy certyfikat i nowe doświadczenia zawodowe,
Poznaliśmy warunki pracy i mieszkania w Portugalii,
Nauczyliśmy się samodzielności i nabraliśmy pewności siebie
Rozwineliśmy umiejętności językowe.

Dziękujemy za współprace z EUROMOB